

Maîtres d'Ouvrage :



BATI-AMÉNAGEMENT
AMÉNAGEUR-LOTISSEUR

DEPARTEMENT DE LOIRE-ATLANTIQUE
Commune de SAINT-AIGNAN DE GRANDLIEU
"L'Orée du Lac"

PLAN DE VENTE
DEFINITIF

LOT n°27

Plan de situation (sans échelle)



| | |
|----------------------|---------------------------|
| Surface | 644 m ² |
| Surface plancher | 200 m ² |
| Cadastre | AT n°178 |
| Servitude | Non |
| N° Permis d'Aménager | PA n°044 150 20 Z0002 M02 |
| Date de l'Arrêté | 24 Octobre 2022 |
| Dossier | 26296 |

Plan de localisation (sans échelle)

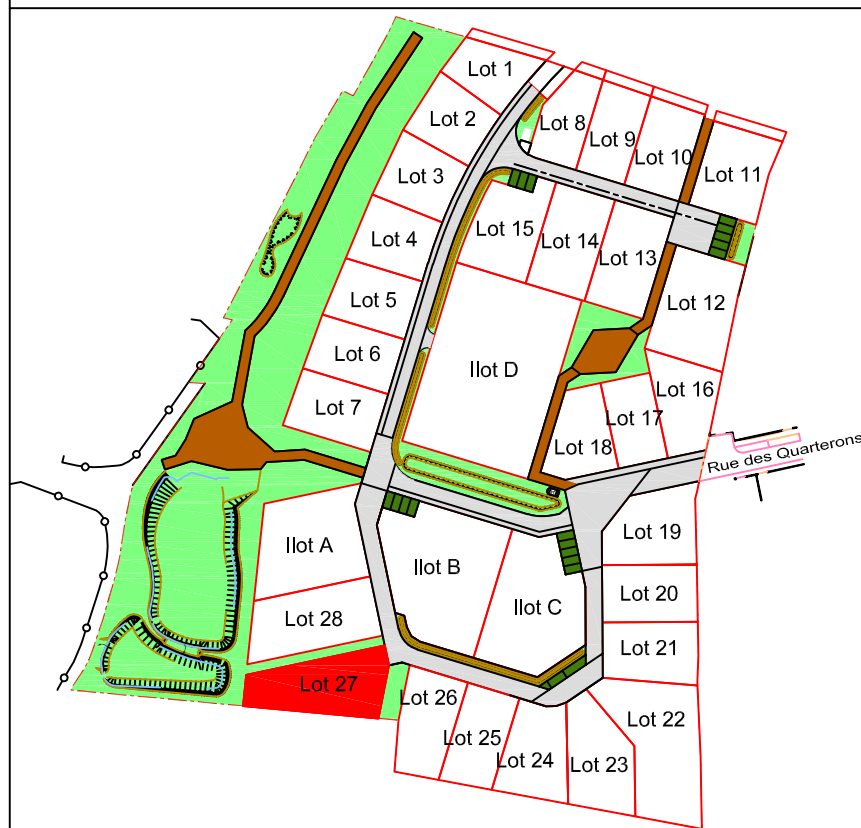

Architecte

Dominique DUBOIS

13 Allée Guillaume Dupuytren

44800 SAINT HERBLAIN

Tél : 06 19 42 22 63

Adresse E Mail : ddubois.archi@gmail.com

Géomètre



S.A.S. DE GEOMETRES-EXPERTS FONCIERS

MACHECOUL (44) : Rue Clément Ader - ZI de la Seiglerie II

44270 MACHECOUL-SAINT-MEME

☎ 02 40 78 60 20 - ✉ cdcconseils@cdcconseils.com

BOUFFERE (85) : 6 rue René Descartes - P.A. de la Bretonnière

85600 BOUFFERE

☎ 02 51 94 18 48 - ✉ cdcconseils85@cdcconseils.com

LES HERBIERS (85) : 14 rue de Saumur - 85500 LES HERBIERS

☎ 02 51 91 08 27 - ✉ cdcconseils85@cdcconseils.com

AVERTISSEMENT ET OBLIGATIONS

1. Ecoulement des eaux pluviales "Article 640 du Code Civil" : chaque acquéreur doit supporter sur son terrain l'écoulement naturel des eaux pluviales provenant des fonds supérieurs.
2. L'aménageur se réserve le droit, pour toute raison d'ordre technique, d'implanter des coffrets EDF 400A ou des regards de réseau télécommunication
3. La position des ouvrages techniques (branchements, coffrets, candélabres, grilles et végétaux, etc...) est donnée à titre indicatif. Elle est susceptible d'être modifiée par le maître d'ouvrage.
La position des ouvrages techniques devra être vérifiée avant le démarrage de la construction.
4. Les cotes de dalle devront impérativement tenir compte des cotes projet de l'opération, afin notamment de respecter les normes PMR visées par le décret n°2006-1658 du 21 Décembre 2006.
5. Les acquéreurs des lots ne pourront s'opposer à la réalisation d'une fondation à l'intérieur des lots, rendue nécessaire pour la pose des bordures prévues en limite de propriété.
6. Les points altimétriques au niveau des lots sont indicatifs. Ils correspondent au levé réalisé après l'aménagement d'ensemble du lotissement.
7. Les acquéreurs des lots devront obligatoirement réaliser une étude de sol, à leur frais, avant le début des travaux de construction.

LEGENDE :

- Emprise projet
 - Voirie
 - Liaison douce
 - Stationnement commun (revêtement perméable)
 - Espace vert
 - Aire de présentation des OM
 - Bande de 4m à planter sur lot privatif par l'aménageur
 - Zone non-ædificandi
 - Altitude terrain naturel après travaux
 - Regard EU
 - Regard EP
 - Stationnement privatif 6mx5m à charge de l'acquéreur (revêtement perméable) Accès imposé
 - Recul obligatoire par rapport aux emprises publiques ou voies
 - Accroche imposée de la construction principale
 - Arbre à planter par l'aménageur
 - Périmètre du lot
 - Borne
 - Piquet
- Récolement**
- Boîte de branchement EU
 - Boîte de branchement EP
 - Coffret électrique
 - Coffret AEP
 - Citerneau Télécom

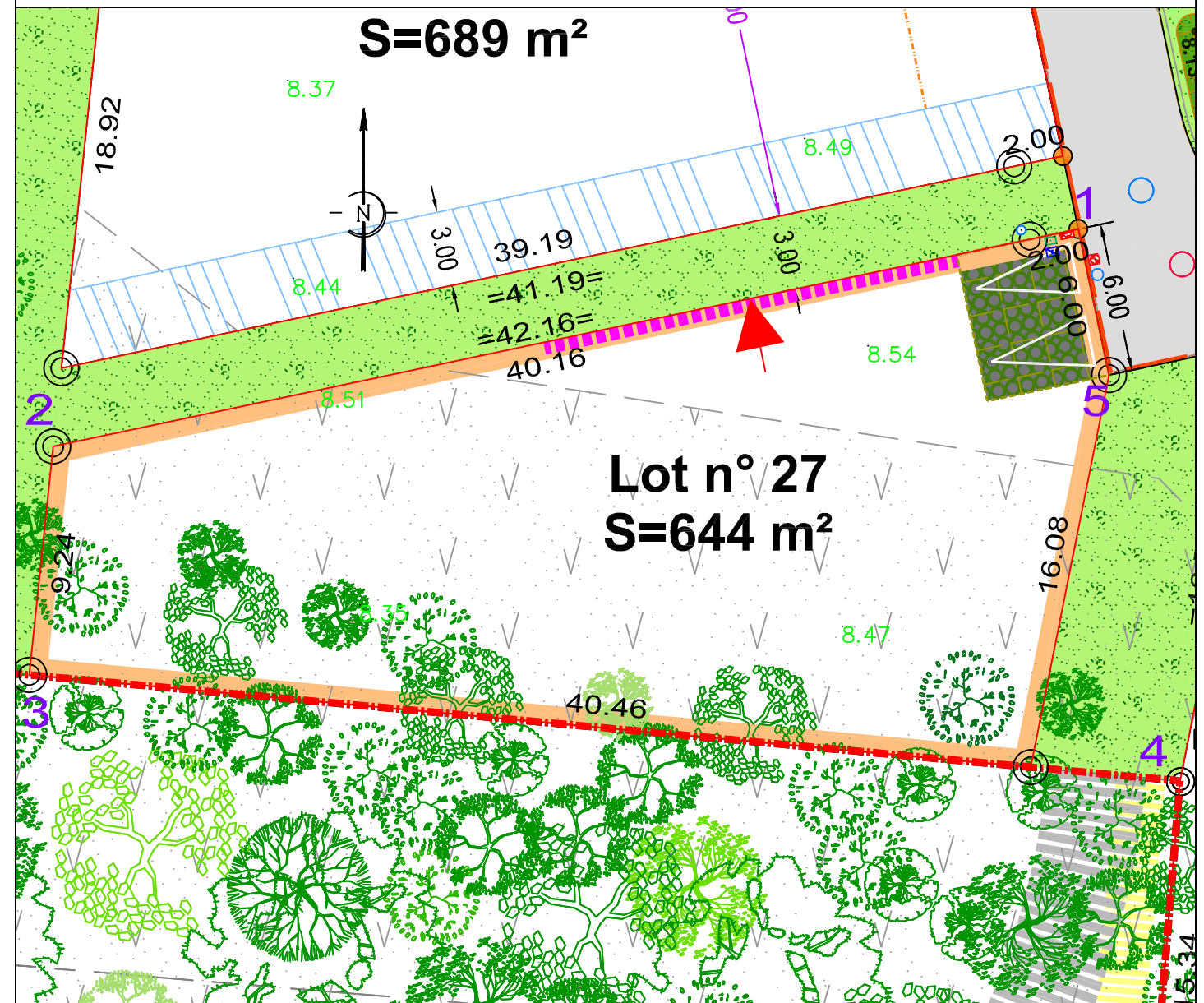

Echelle : 1/250

| SOMMET | X | Y | DISTANCE |
|--------|------------|------------|----------|
| 1 | 1347840.42 | 6224701.86 | 42.16 |
| 2 | 1347799.18 | 6224693.12 | 9.24 |
| 3 | 1347798.22 | 6224683.93 | 46.50 |
| 4 | 1347844.52 | 6224679.67 | 16.56 |
| 5 | 1347841.67 | 6224695.99 | 6.00 |

ALTITUDE DES OUVRAGES APRES REALISATION DES TRAVAUX
COTE DE VOIRIE SUR COFFRET EDF : 8.53
COTE DE RADIER SUIVANT PLAN DE RECOLEMENT DE L'ENTREPRISE
BRANCHEMENT EU : 7.14
BRANCHEMENT EP : 7.55
LES COTES DEVRONT ETRE CONTROLEES PAR LE CONSTRUCTEUR

Rattachement altimétrique : RGF93 CC47

Echelle : 1/250

Rattachement altimétrique : IGN 69

Date d'édition : 30/06/2023